JORNADA INMUNO-RADIOTERAPIA

13 de octubre 2020

Organiza: gética

Grupo Español de Terapias Inmuno-Biológicas en Cáncer
Spanish Group for Cancer Inmuno-Biotherapy

REVISIONES EN ONCOLOGÍA

SBRT Y TRATAMIENTOS SISTÉMICOS

14-17 de Octubre 2020

Organizan:

SEOR SOCIEDAD ESPAÑOLA DE ONCOLOGÍA RADIOTERÁPICA

SBRT-SG

FEOR FUNDACIÓN ESPAÑOLA DE ONCOLOGÍA RADIOTERÁPICA

PROGRAMA

Índice

03 - Información General

04 - Junta Directiva Gética / Junta Directiva SEOR

05 - Comité Organizador y Científico

06 - Programa Científico Jornada Inmuno-Radioterapia GÉTICA

08 - Normas para acceder al certificado acreditado de asistencia de la Jornada Inmuno-Radioterapia GÉTICA

09 - Colaboradores Jornada Inmuno-Radioterapia GÉTICA

10 - Programa Científico III Revisiones en Oncología.

18 - Normas para acceder al certificado acreditado de asistencia III Revisiones en Oncología.

20 - Docentes Jornada Inmuno-Radioterapia y III Revisiones en Oncología

24 - Colaboradores III Revisiones en Oncología

Con el Aval Científico de:

SEOM Sociedad Española de Oncología Médica

SEOM® es una marca registrada. El aval de SEOM no implica la organización ni financiación del evento

SEI Sociedad Española de Inmunología

Sociedad Argentina de Terapia Radiante Oncológica S.A.T.R.O.

Gorvamur

Con el auspicio de:

SAC
(Sociedad Andaluza de Cancerología)

Información General

Organizan

GÉTICA

(Jornada Inmuno - Radioterapia 13 Octubre)

Inscripción: Pulsar aquí

SEOR / SBRT – SG / FEOR

(III Revisiones en Oncología: SBRT y Tratamientos Sistémicos)

Inscripción: Pulsar aquí

Fechas

Del 13 al 17 de octubre de 2020

Secretaría Técnica

Emiral Congress Bureau, S.l.

Avda. Gran Capitán, 46 4º oficina 1. 14006 Córdoba

957080733 / info@emiral.es / www.emiral.es

WWW.REVISIONESONCOLOGIA.COM

Acreditación

Solicitada a la Comisión de Formación Continuada de las Profesiones Sanitarias de la Comunidad de Madrid.

Junta directiva

GÉTICA

Dr. José Antonio López Martín
Presidente y cofundador

Dr. Luis de la Cruz Merino
Vicepresidente y cofundador

Dr. Delvys Rodríguez Abreu
Secretario y cofundador

Dr. Luis Álvarez Vallina
Vocal

Dr. Manel Juan Otero
Vocal

Dr. Antonio J. Conde Moreno
Vocal

Dra. Elisabet Pérez Ruiz
Vocal

Dra. Ana Arance Fernández
Vocal

Dr. Xabier Mielgo Rubio
Vocal

SEOR

Jorge Contreras Martínez
Presidente

Antonio Gómez Caamaño
Vicepresidente (Presidente Electo)

Carlos Ferrer Albiach
Presidente Asesor

Aurora Rodríguez Pérez
Secretaria General

Antonio J. Conde Moreno
Tesorero

Paula Peleteiro Higuero
Vocal

Gemma Sancho Pardo
Vocal / Secretaría General Electa

Marina Peña Huertas
Vocal Junior

Nuria Álvarez San
Andrés Secretaria

Beatriz Díaz Pena
Secretaria

Comité Organizador y Científico

JORNADA INMUNO-RADIOTERAPIA

PRESIDENTES

José Antonio López Martín

Elisabet Pérez Ruiz

Antonio J. Conde Moreno

VOCALES

Luis de la Cruz Merino

Delvys Rodríguez Abreu

Luis Álvarez Vallina

Manel Juan Otero

Elisabet Pérez Ruiz

Ana Arance Fernández

Xabier Mielgo Rubio

III Edición REVISIONES EN ONCOLOGÍA

PRESIDENTES

Jorge Contreras Martínez (SEOR)

Antonio J. Conde Moreno (SBRT – SG)

VOCALES

Antonio Gómez Caamaño

Carlos Ferrer Albiach

Aurora Rodríguez Pérez

Paula Peleteiro Higuero

Gemma Sancho Pardo

Marina Peña Huertas

Martes 13

15.15 – 15.30
Presentación de la Jornada
Álvaro Rodríguez Lescure. Presidente SEOM
José A. López Martín. Presidente GÉTICA
Marcos López Hoyos. Presidente SEI
Jorge Contreras Martínez. Presidente SEOR
Elisabeth Pérez Ruiz. Junta Directiva GÉTICA
Antonio J. Conde Moreno. Junta Directiva GÉTICA

15.40 – 16.10
Bases biológicas de la inmunidad antitumoral tras la radioterapia.
Moderador: **José Ramón Regueiro González-Barros**

15.40
Bases moleculares y efectos de la radioterapia en el procesamiento y la presentación antigénica. Datos preclínicos.
María Rodríguez Ruíz

16.00
Discusión

16.20 – 17.00
Criterios radiológicos de respuestas y marcadores de seguimiento. Respuesta.
Moderador: **Delvys Rodríguez Abreu**

- **16.20**
  Pseudo-progression: ¿Mito o realidad? ¿Imagen funcional para optimizar el resultado de la inmunoterapia?
  Alfonso Berrocal Jaime
- **16.35**
  Potenciales biomarcadores pronósticos y predictivos de respuesta
  María Isabel Barragán Mallofret
- **16.50**
  Discusión

17.10 – 17.50
Indicaciones actuales
Moderador: **Fernando López Campos**

- **17.10**
  Datos clínicos para combinar inmunoterapia y radioterapia como terapia sistémica. Barreras al efecto abscopal de la radioterapia.
  Olwen Leaman Alcibar
- **17.25**
  Oligometástasis en el contexto inmunológico, ¿cuánto tenemos que tratar?
  Rodolfo Chicas Sett
- **17.40**
  Discusión

18.00 – 18.40
Ensayos clínicos en Marcha. Off Trials.
Moderador: **José Manuel Trigo Pérez**

- **18.00**
  Aplicabilidad clínica de combinaciones de Radio-Inmunoterapia en diferentes escenarios.
  Àlvar Roselló Serrano
- **18.15**
  Hipertermia e inmunoterapia: en la encrucijada de nuevos descubrimientos.
  Jorge Contreras Martínez
- **18.30**
  Discusión

18.50 – 19.20
Manejo de la toxicidad de los tratamientos combinados.
Moderador: **Aránzazu González del Alba Baamonde**

- **18.50**
  Efectos secundarios de la radioterapia y los tratamientos inmunológicos. ¿Cómo mitigarlos?
  Rodolfo Chicas Sett
- **19.10**
  Discusión

19:30 – 19:45
Conclusiones y Clausura de la Jornada.
José A. López Martínez. Presidente GÉTICA
Jorge Contreras Martínez. Presidente SEOR

Normas

JORNADA gética

PARA ACCEDER AL CERTIFICADO ACREDITADO DE ASISTENCIA

1. La II Jornada de Inmuno – Radioterapia ha solicitado la acreditación ante la Comisión de Formación Continuada (CFC) de las Profesiones Sanitarias de la Comunidad de Madrid.

2. Todos los inscritos contarán con un certificado de asistencia sin acreditación.

3. Para la obtención del certificado de acreditación de la II Jornada de Inmuno – Radioterapia se deberán cumplir los siguientes requisitos:

a. Estar inscrito.

b. Asistir al 100% de las horas lectivas de la jornada.

c. La asistencia se controlará mediante mensaje en forma de pregunta que se formulará en cada una de las sesiones de la jornada, y que recibirá en su área privada del congresista.

d. Cumplimentar el test de evaluación y cuestionario de satisfacción, disponibles en los códigos QR que aparecen en el programa. Es imprescindible superar el 75% de las cuestiones planteadas en el test.

4. Si cumple todos los requisitos recogidos en el punto 3, en sus apartados a, b, c y d, recibirá por correo electrónico (formato PDF) certificado acreditado de asistencia a la II Jornada de Inmuno – Radioterapia. La disponibilidad del mismo dependerá del plazo de resolución de la Comisión de Formación Continuada (CFC) de las Profesiones Sanitarias de la Comunidad de Madrid.

5. Para cualquier duda o aclaración puede dirigirse a info@emiral.es

Colaboradores

JORNADA

gética

PATROCINADORES **SILVER**

Bristol Myers Squibb™

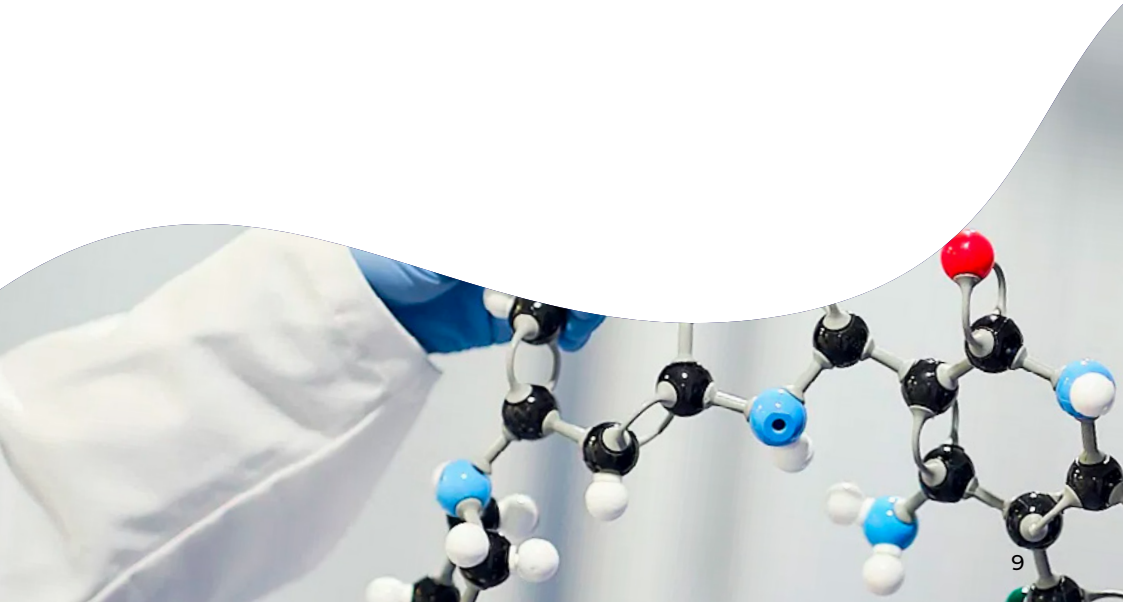

MIÉRCOLES 14

15.00 - 16.00
Galería Comercial

15.45 – 16.00
Inauguración
Jorge Contreras Martínez / Antonio J. Conde Moreno

16.00 - 17.00
Módulo de Bases Físicas y Tecnológicas de la SBRT
Moderador: **Antonio J. Conde Moreno**

- **16.00**
  Dosimetría Clínica en SBRT de pulmón. Consideraciones Prácticas y retos clínico-físicos I
  José Pérez-Calatayud
- **16.30**
  Dosimetría Clínica en SBRT de pulmón. Consideraciones Prácticas y retos clínico-físicos II
  Pedro Fernández – Letón

17.10 - 19.30
Módulo de SBRT en Pulmón
Moderador: **Rosa Morera López**

- **17.10**
  Revisión del nivel de evidencia clínica con SBRT en pulmón (primario y metastásico).
  María del Carmen Vallejo Ocaña
- **17.30**
  Tratamiento con SBRT en tumores pulmonares centrales, ultracentrales y reirradiación.
  Francisco Javier Celada Álvarez
- **17.50**
  Evaluación radiológica de la respuesta a SBRT pulmonar
  María Fernández Velilla

- **18.10**
  Estudios de coste eficiencia en SBRT pulmonar
  Pilar Samper Ots

- **18.30**
  Manejo de la Oligoprogresión con SBRT
  Nuria Rodríguez de Dios

- **18.50**
  Charla Industria Ensayos clínicos pulmón

- **19.10**
  Discusión

19.40 – 21.00
Módulo de SBRT en Hueso
Moderadora: **Escarlata López Ramírez**

- **19.40**
  Revisión del nivel de evidencia clínica en SBRT ósea (no espinal)
  Fernando López Campos

- **20.00**
  SBRT en lesiones vertebrales
  Rafael García García

- **20.20**
  Combinación de SBRT vertebral y técnicas quirúrgicas (separation surgery, vertebro/cifoplastia...)
  Escarlata López Ramírez

- **20.40**
  Discusión

JUEVES 15

15.00 - 16.00
Galería Comercial

16.00 – 17.40
Módulo de SBRT en Hígado
Moderador: **Carmen Rubio Rodríguez**

- **16.00**
  Revisión del nivel de evidencia clínica con SBRT en hígado (primario y metastásico).
  Carmen Rubio Rodríguez
- **16.20**
  ¿Cuándo elegir SBRT, cirugía o RFA en enfermedad hepática?
  Ovidio Hernando Requejo
- **16.40**
  Controversias clínicas en SBRT hepática: fiduciales, lesiones > 5 cm, re-irradiaciones, varias irradiaciones si > de 3 lesiones...
  Rodolfo Chicas Sett
- **17.00**
  SBRT en Páncreas
  Ovidio Hernando Requejo
- **17.20**
  Discusión

17.50 – 19.05
Magistral Conference: Protontherapy
Sponsor: Mevion
Presenter: **Jorge Contreras Martínez**

- **17.55**
  Situation of protontherapy in Spain
  Javier Aristu Mendioroz

  18.15
- **First Clinical Experience with HYPERSCAN Pencil Beam Scanning**
  Brian T. Collins

- **18.35**
  Hypofractionation and combined treatments
  Pedro Lara Jiménez

- **18.55**
  Questions and answers

19.15 – 19.45
FLASH: incógnitas, datos y potencial
Patrocina: SORDINA
Moderador: **Carlos Ferrer Albiach**
Ponente: **Felipe Calvo Manuel**

19.55 – 20.35
Conferencia Magistral: Manejo de la enfermedad metastásica mediante SBRT
Moderador: **Antonio J. Conde Moreno**
Ponente: **Thomas Zilli**

VIERNES 16

15.00 - 16.00
Galería Comercial

16.15 – 16.45
Café con el experto
Advancing Radiotherapy: Prostate Ultrahypofranctionation with SpaceOAR Hydrogel and a focus on Oligometastasis treatment
Filippo Alongi
Patrocina: BOSTON SCIENTIFIC

17.00 – 18.00
Conferencia Magistral
Patrocina: ASTELLAS

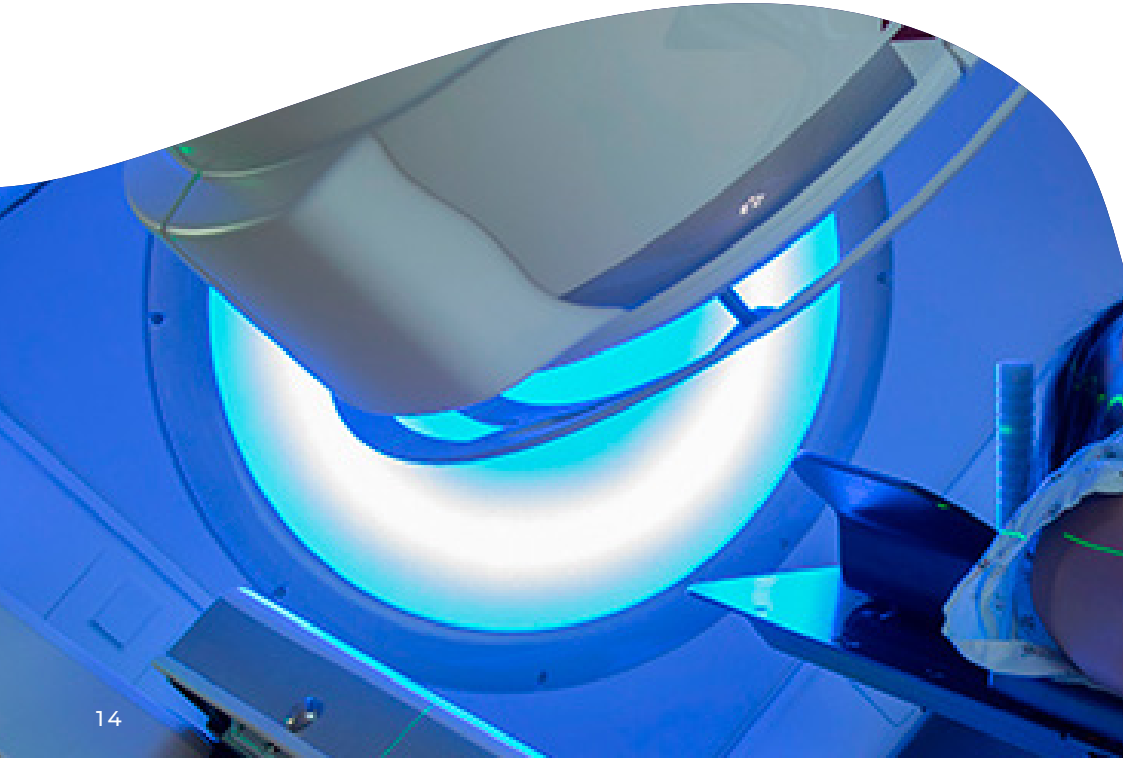

18.10 – 19.10
Módulo de SBRT en Cáncer de Próstata
Moderador: **Alfonso Gómez – Iturriaga Piña**

- **18.10**
  Revisión del nivel de evidencia clínica en SBRT de cáncer de próstata primario
  Emilio Sánchez Saugar
- **18.30**
  Esquemas, fraccionamientos y técnicas de SBRT en cáncer de Próstata
  José López Torrecilla
- **18.50**
  Discusión

19.20 – 20.20
Conferencia Magistral
Patrocina: JANSSEN

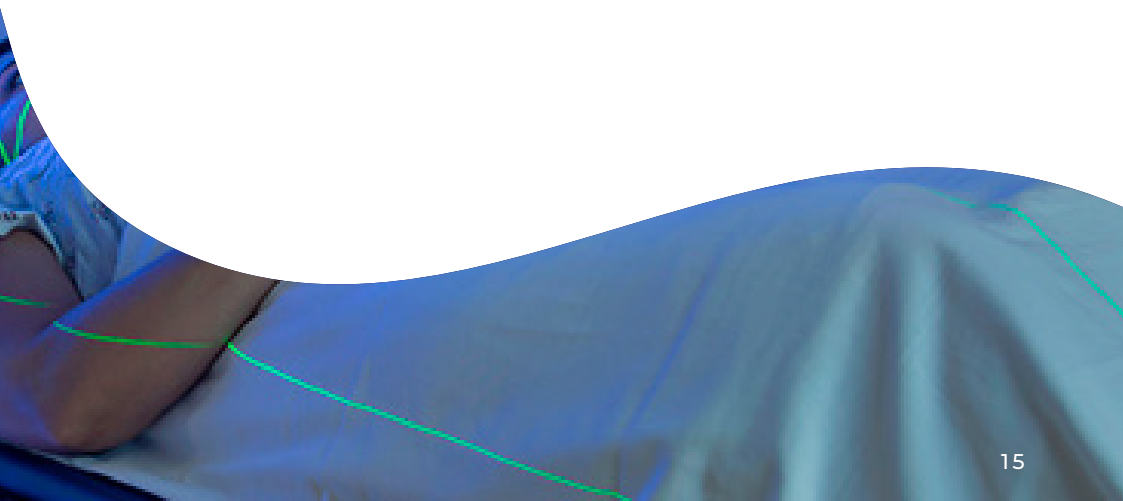

SÁBADO 17

09.00 - 09.30
Café con los expertos
¿Qué hacer tras la quimioterapia de inducción?
Patrocina: MERCK
Moderador: **Jorge Contreras Martínez**

09.00
Distintos regímenes de quimioterapia
Santiago Cabezas Camarero

09.10
Opciones de radioterapia
Alicia Lozano Borbalás

09.20
Discusión

09.30 – 10.50
MESA: Controversias y avances en linfoma
Moderador: **Enrique García - Miragall**

- **09.30**
  Innovaciones del Tratamiento Radioterápico en Linfoma Hodgkin
  Ana Manterola Burgaleta
- **09.50**
  Disminución toxicidad
  Amadeo Wals Zurita
- **10.10**
  Combinación Radioterapia e Inmunoterapia en Linfomas.
  Olwen Leaman Alcibar
- **10.30**
  Preguntas – Discusión

11.00 - 13.40
Módulo de Indicaciones Emergentes en SBRT
Moderador: **Antonio Gómez Caamaño**

- **11.00**
  Estudios de calidad de vida para SBRT
  María del Pino Alcántara Carrió

- **11.20**
  SBRT en Cabeza y Cuello
  Jon Cacicedo Fernández de Bobadilla

- **11.40**
  SBRT en Cáncer renal y suprarrenal
  María Antonia Gómez Aparicio

- **12.00**
  SBRT en cáncer de mama
  Ángel Montero Luis

- **12.20**
  SBRT paliativa
  Thomas Zilli

- **12.40**
  SBRT cardiaca
  Manel Algara López

- **13.00**
  GRID-Lattice
  Beatriz Amendola

- **13.20**
  Discusión

13.50 – 14.00
Clausura
Jorge Contreras Martínez / Antonio J. Conde Moreno

Normas

PARA ACCEDER AL CERTIFICADO ACREDITADO DE ASISTENCIA

1. Revisiones en Oncología: SBRT y Tratamientos Sistémicos ha solicitado la acreditación ante la Comisión de Formación -Continuada (CFC) de la Profesiones Sanitarias de la Comunidad de Madrid.

2. Todos los inscritos contarán con un certificado de asistencia sin acreditación.

3. Para la obtención del certificado de acreditación de Revisiones en Oncología se deberán cumplir los siguientes requisitos:

a) Estar inscrito.

b) Asistir al 100% de las horas lectivas de la jornada/jornadas a las que se haya inscrito.

c) No contabilizan los descansos, almuerzos y cafés de trabajo.

d) La asistencia se controlará mediante documento de control que se entregará al inicio y se recogerá al final de cada sesión (sesión mañana/ sesión tarde), deberá ser cumplimentada y figurar el nombre y apellidos, DNI, dirección de correo electrónico y firma.

e) Cumplimentar el test de evaluación, que se entregará al inicio de cada jornada (zona de acreditación) y debe entregar en el mismo lugar antes de la finalización del curso. Además superar el 75% de las cuestiones planteadas en el test.

4. Recibida la resolución de la Comisión de Formación Continuada (CFC) de las Profesiones Sanitarias de la Comunidad de Madrid, le remitiremos su certificado acreditado de asistencia, vía correo electrónico en formato PDF.

a) Tendrá acceso al certificado acreditado de asistencia, si cumple todos los requisitos recogidos en el punto 3, en sus apartados a, b, d y e, recibirá el mismo por correo electrónico (formato PDF).

5. La disponibilidad del mismo dependerá del plazo de resolución de la Comisión de Formación Continuada (CFC) de las Profesiones Sanitarias de la Comunidad de Madrid.

6. Para cualquier duda o aclaración puede dirigirse a info@emiral.es

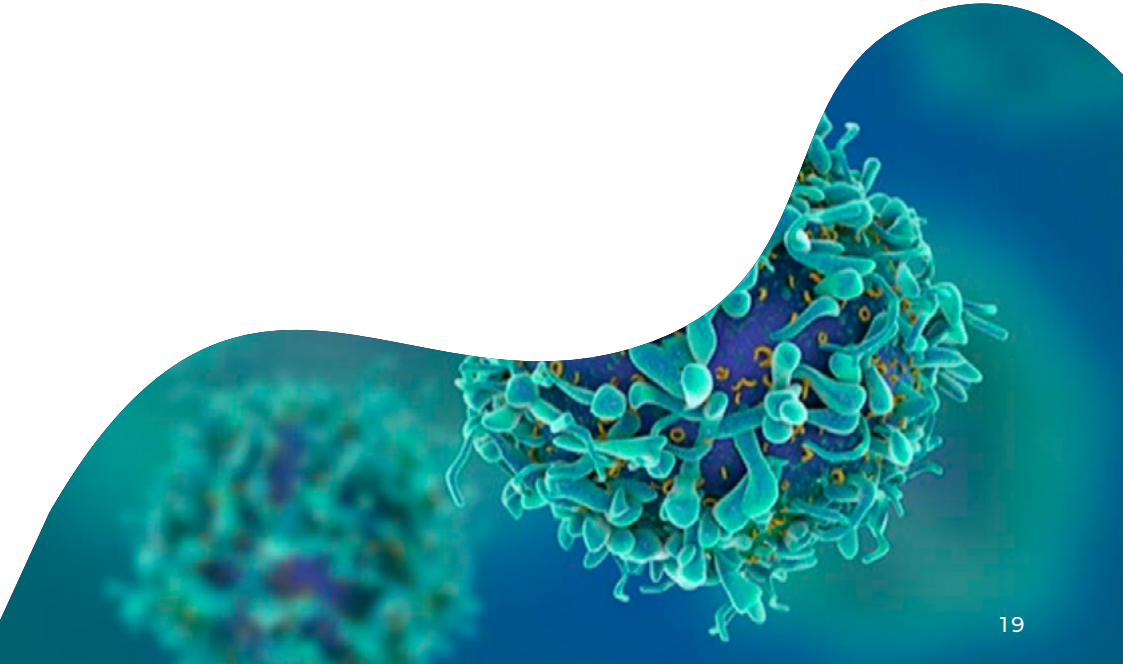

Docentes GÉTICA

Barragán Mallofret, María Isabel
Instituto de Investigación Biomédica de Málaga (IBIMA). Málaga. Farmacia

Berrocal Jaime, Alfonso
H.G.U. Valencia. Oncología Médica

Chicas Sett, Rodolfo
H.U. de Gran Canaria Dr. Negrin. Las Palmas. Oncología Radioterápica.

Contreras Martínez, Jorge
H.R.U. Carlos Haya. Málaga. Presidente SEOR. Oncología Radioterápica

González del Alba Baamonde, Aránzazu
H.U. Puerta de Hierro Majadahonda, Madrid. Oncología Médica

Leaman Alcibar, Olwen
H.G.U. Gregorio Marañón. Madrid. Oncología Radioterápica

López Campos, Fernando
H.U. Ramón y Cajal. Madrid. Oncología Radioterápica

López Hoyos, Marcos
H.U. Marqués de Valdecilla. Santander. Presidente SEI. Inmunología

López Martín, José A.
H.U. 12 de octubre. Madrid. Presidente GÉTICA. Oncología Médica

Pérez Ruiz, Elisabeth
H. Costa del Sol. Marbella (Málaga). Oncología Médica

Regueiro González - Barros, José Ramón
Universidad Complutense. Madrid. Inmunología

Rodríguez Abreu, Delvys
H.U. Insular de Gran Canaria. Las Palmas. Oncología Médica

Rodríguez Lescure, Álvaro
H.G.U. Elche (Alicante). Presidente SEOM. Oncología Médica

Rodríguez Ruiz, María
Clínica Universidad de Navarra. Pamplona. Oncología Radioterápica

Roselló Serrano, Àlvar
ICO. Gerona. Oncología Radioterápica

Trigo Pérez, Jose Manuel
H.U. Virgen Victoria. Málaga. Oncología Médica

Docentes REVISIONES

Alcántara Carrió, María del Pino
H.C. San Carlos. Madrid. Oncología Radioterápica

Algara López, Manel
H. del Mar. Barcelona. Oncología Radioterápica

Amendola, Beatriz
Innovative Cancer Institute, Florida (USA). Oncología Radioterápica

Alongi, Filippo
IRCCS Ospedale Sacro Cuore-Don (Calabria) / Cancer Care Center Negrar (Verona). Italia. Oncología Radioterápica

Aristu Mendioroz, Javier
Clínica Universidad de Navarra. Madrid. Oncología Radioterápica

Cabezas Camarero, Santiago
H.C.U. San Carlos. Madrid. Oncología Médica

Cacicedo Fernández de Bobadilla, Jon
H.U. Cruces. Barakaldo (Bilbao). Oncología Radioterápica

Calvo Manuel, Felipe
Clínica Universidad de Navarra. Madrid. Oncología Radioterápica

Celada Álvarez, Francisco Javier
H.U.P. La Fe. Valencia. Oncología Radioterápica

Chicas Sett, Rodolfo
H.U. de Gran Canaria Dr. Negrin. Las Palmas. Oncología Radioterápica

Collins, Brian T.
MedStar Georgetown University Hospital. USA. Radiation Oncology

Conde Moreno, Antonio J.
H.U.P. La Fe. Valencia. Oncología Radioterápica

Contreras Martínez, Jorge
H.R.U. Carlos Haya. Málaga. Presidente SEOR. Oncología Radioterápica

Docentes REVISIONES

Fernández Letón, Pedro
H.U. HM Sanchinarro. Madrid. Radiofísica Hospitalaria

Fernández Velilla, María
H.U. La Paz. Madrid. Oncología Radioterápica

Ferrer Albiach, Calos
C.H.P. Castellón. Oncología Radioterápica

García García, Rafael
H. Ruber Internacional. Madrid. Oncología Radioterápica

García - Miragall, Enrique
ERESA-ASCIRES H.G.U. Valencia. Oncología Radioterápica

Gómez Aparicio, María Antonia
H.G.U. Ciudad Real. Oncología Radioterápica

Gómez Caamaño, Antonio
H.C.U. Santiago. Santiago de Compostela. Oncología Radioterápica

Gómez-Iturriaga Piña, Alfonso
H.U. Cruces. Barakaldo (Bilbao). Oncología Radioterápica

Hernando Requejo, Ovidio
H.U. HM Sanchinarro. Madrid. Oncología Radioterápica

Lara Jiménez, Pedro C.
H.U. San Roque / U. Fernando Pessoa. Las Palmas. Oncología Radioterápica

Leaman Alcibar, Olwen
H.G.U. Gregorio Marañón. Madrid. Oncología Radioterápica

López Campos, Fernando
H.U. Ramón y Cajal. Madrid. Oncología Radioterápica

López Ramírez, Escarlata
CMO Genesis Care. Madrid. Oncología Radioterápica

López Torrecilla, José
ERESA-ASCIRES H.G.U. Valencia. Oncología Radioterápica

Lozano Borbalás, Alicia
ICO. Barcelona. Oncología Radioterápica

Manterola Burgaleta, Ana
C.H. Navarra. Pamplona. Oncología Radioterápica

Montero Luis, Ángel
H.U. HM Sanchinarro. Madrid. Oncología Radioterápica

Morera López, Rosa
H.U. La Paz. Madrid. Oncología Radioterápica

Pérez Calatayud, José
H.U.P. La Fe. Valencia. Radiofísica Hospitalaria

Rodríguez de Dios, Nuria
H. del Mar. Barcelona. Oncología Radioterápica

Rubio Rodríguez, Carmen
H.U. HM Sanchinarro. Madrid. Oncología Radioterápica

Samper Ots, Pilar
H.U. Rey Juan Carlos. Móstoles (Madrid). Oncología Radioterápica

Sánchez Saugar, Emilio
H.U. HM Sanchinarro. Madrid. Oncología Radioterápica

Vallejo Ocaña, María del Carmen
H.U. Ramón y Cajal. Madrid. Oncología Radioterápica

Wals Zurita, Amadeo
H.U. Virgen Macarena. Sevilla. Oncología Radioterápica

Zilli, Thomas
Hôpitaux Universitaires de Genève (Suiza). Oncología Radioterápica

PATROCINADORES **PLATINO**

Janssen Oncology
PHARMACEUTICAL COMPANIES OF Johnson & Johnson

PATROCINADORES **PLATA**

MERCK

Boston Scientific
Advancing science for life™

BAYER

PATROCINADORES **ORO**

PATROCINADORES **GENERALES**

REVISIONESONCOLOGIA.COM